LE CCN DE LA CGT VALIDE TRÈS LARGEMENT LA POURSUITE DU TRAVAIL DE RAPPROCHEMENT AVEC LA FSU

Lors de la réunion du Comité Confédéral National de la CGT le 27 août, les unions départementales et les fédérations ont pris le temps de faire un point d'étape sur notre travail de rapprochement avec la FSU, débuté il y a près de deux ans, dans l'optique de la construction d'une maison commune.
L'intervention de la FERC, porteuse des mandats de ses organisations, était attendue.

Nous sommes la fédération la plus concernée, car la FSU syndique majoritairement à l'Éducation Nationale, cela représente 85 % de leurs forces ; le secteur de l'enseignement supérieur et de la recherche est important dans la constitution de la FSU. Nous ne sommes pas la seule organisation concernée, mais notre place est prépondérante et notre voix, appuyée sur des mandats de congrès, devait être entendue par le reste de la CGT.

L'histoire de la division syndicale a marqué notre secteur, avec le départ de la FEN de la CGT. Depuis, la FSU s'est constituée, devenant l'organisation majoritaire dans l'Éducation Nationale et la CGT, marquée par ce départ, y pèse forcément moins. Face à ce résultat de l'histoire de la division syndicale, nous devons réfléchir et réagir pour la réunification, idée centrale dans nos statuts confédéraux.

C'est pour cela que la CGT Educ'action parle de réunification syndicale depuis 20 ans dans ses congrès, et que des mandats clairs sont votés de façon majoritaire. Le dernier congrès de la CGT Educ'action a voté à 75% un document d'orientation qui mentionne le rapprochement avec la FSU.

La même dynamique existe à la FERC : depuis deux congrès est réaffirmé le besoin de lutter contre la division syndicale. C'est donc un mandat ancré dans le temps et réaffirmé par les votes de congrès.

Mais, pour autant, les interrogations et les inquiétudes ne doivent pas être ignorées, c'est pour cela que **le mandat mis au vote à ce CCN prévoit d'accentuer le débat dans la CGT. Nous avons besoin d'échanger sur la maison commune,** car il y a des peurs légitimes, et d'ailleurs, à la FSU également. **C'est un exercice de démocratie syndicale compliqué que de réfléchir aux contours de cette maison commune, mais il est indispensable** et nécessite qu'on multiplie les rencontres à tous les niveaux, y compris dans les UD et avec les syndicats concernés qui doivent participer à la construction et la réflexion collective.

Le CCN a très largement voté le mandat suivant : poursuite du débat dans la CGT et du travail avec la FSU, en particulier la définition des contours de la maison commune.
Preuve que les rapports privilégiés avec la FSU sont une réalité dans toute la CGT, en particulier dans l'interpro. Dans un contexte où nous devons rassembler notre classe face à l'offensive ultra libérale et d'extrême droite, la volonté de construire cette maison commune renforce le syndicalisme.

La FERC prendra sa part et se donnera les moyens d'échanger au maximum avec ses organisations et syndicats à ce sujet.

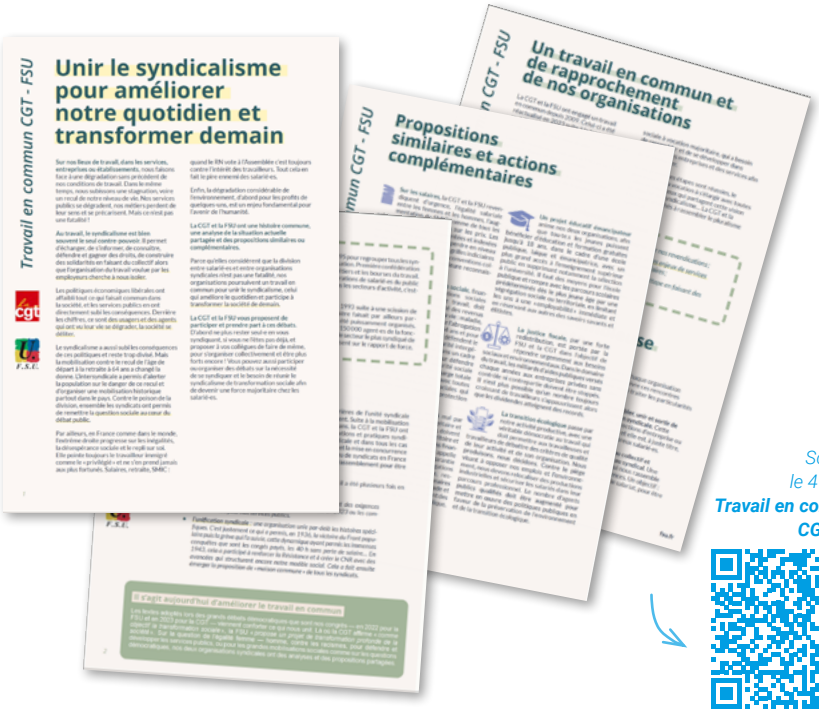

Scanner le 4 pages ***Travail en commun CGT-FSU***

https://www.ferc-cgt.org/IMG/pdf/12_doc_public_4_pages_cgt_fsu-octobre-2024.pdf